

Barniz lasur al agua

Barniz hidrófugo, protector a poro abierto.
Secado rápido y gran penetración.
Protege la madera desde el interior.
Fácil aplicación y mantenimiento.
Resalta la veta original de la madera.

Uso: interior y exterior (excepto incoloro)
Presentación: 750 ml – 4 l.

Acabados (satinado): Incoloro, pino de Oregón,
teca, castaño, roble, nogal, iroko, caoba, palisandro,
roble rústico.

Secado: 1 hora (al tacto).

Repintado: 12 horas (mínimo).

Manos: Mínimo 2 manos para lograr protección
y decoración adecuada.

Rendimiento: 10-12 m² por litro y mano.

Aplicación: Brocha.
Limpieza con agua.

Descripción:

Barniz formulado a base de resinas acrílicas,
pigmentos transparentes y conservantes fungicidas
que forman una película microporosa, elástica,
resistente a los rayos ultravioleta y transpirable al
vapor de agua contenido en la madera.

Recomendación de uso:

Recomendado para todo tipo de superficies de
madera expuestas a la intemperie (puertas, paredes,
bancos, ventanas, pórticos, vigas, techos, etc.) y que
se degraden sin cuarteamiento y desconchamiento,
de manera que no sea necesario eliminar capas
antiguas antes de aplicar sucesivas capas de
mantenimiento.

Observaciones:

Remover el contenido del envase antes de su uso.
Aplicar en finas capas y dejar secar correctamente
antes de aplicar sucesivas manos.

Water-based woodstain

Translucent damp resistant protective varnish.
Quick drying and excellent penetration properties.
Microporous formula allows wood to breathe.
Easy application and maintenance.
Highlights the natural beauty of the wood grain.

Use: Indoor and outdoor (colourless for indoor use
only)

Sizes: 750 ml – 4 l.

Colours (satin finish): Colourless, Oregon pine, teak,
chestnut, oak, walnut, iroko, mahogany, rosewood,
rustic oak.

Drying time: 1 h. (to the touch).

Successive coating: 12 h. (Min).

Coats: 2 coats min. to get the right protection and
decoration.

Coverage: 10-12 m² per litre and coat.

Application: Brush.

Cleaning Agent: Water.

Description:

Top coating woodstain based on acrylic resins, with
translucent pigments and antifungal agents.
Ensures superb adhesion and flexibility. UV resistant
with good penetration properties, excellent moisture
control and wear resistance.

Recommendations for use:

Recommended for any wooden surface (doors, walls,
windows, fences, ceilings, beams and porches).
It can be used on its own on previously coated
substrates and on new wood resisting cracking and
peeling.

Tips:

Shake well before use.

Apply thin coats and allow for complete drying
between each coat.

September 2017. Sample colours and finish are based on a 2 coat application,
and should be used as a guide only. The final result may vary depending on the
number of coats applied and the wood's colour and properties. This colour
chart replaces and cancels any previous versions.

LASUR

Protector de
poro abierto

Water-based
woodstain



Incoloro | Colourless 82.451

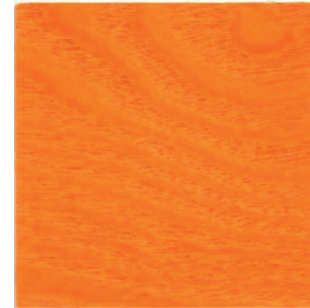

Pino Oregón | Oregon pine 82.461



Teca | Teak 82.467

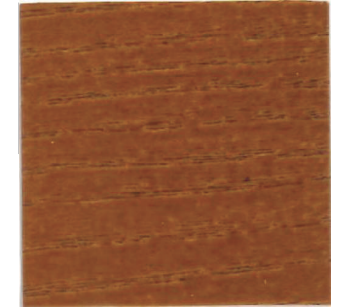

Castaño | Chestnut 82.460

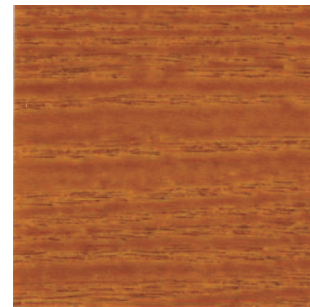

Roble | Oak 82.462



Nogal | Walnut 82.464

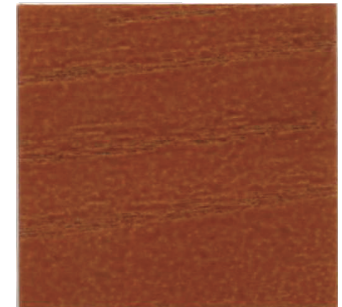

Iroko | Iroko 82.468

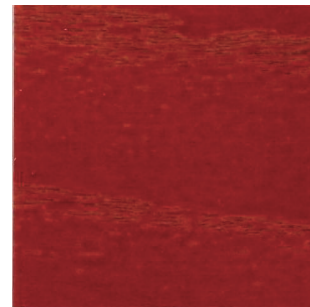

Caoba | Mahogany 82.465

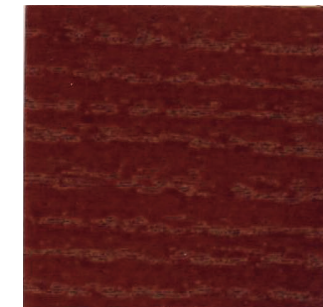

Palisandro | Rosewood 82.466



Roble rústico | Rustic oak 82.463

Septiembre 2017. La tonalidad y el acabado mostrado en esta carta se alcanza
con 2 manos. El resultado final puede variar dependiendo del nº de manos y de
la madera original. Esta carta anula las anteriores.